

3 ELEVÇÃO FRONTAL
 1:50

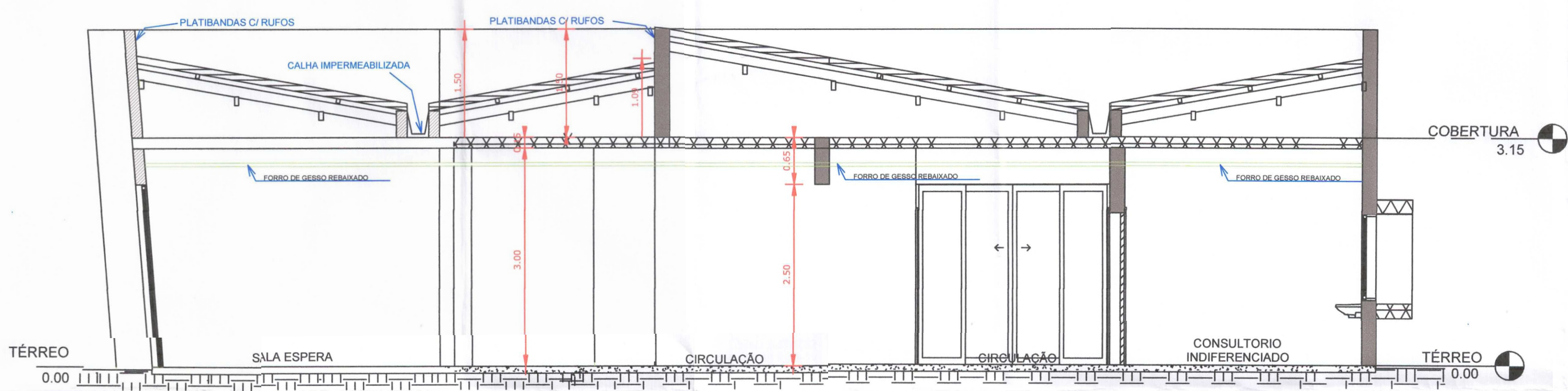

1 CORTE A
 1:50

LEGENDA:
 - PAREDE EXISTENTE
 - PAREDE À CONSTRUIR

NOTA: TODA A EDIFICAÇÃO POSSUI FORRO DE GESSO REBAIXADO;

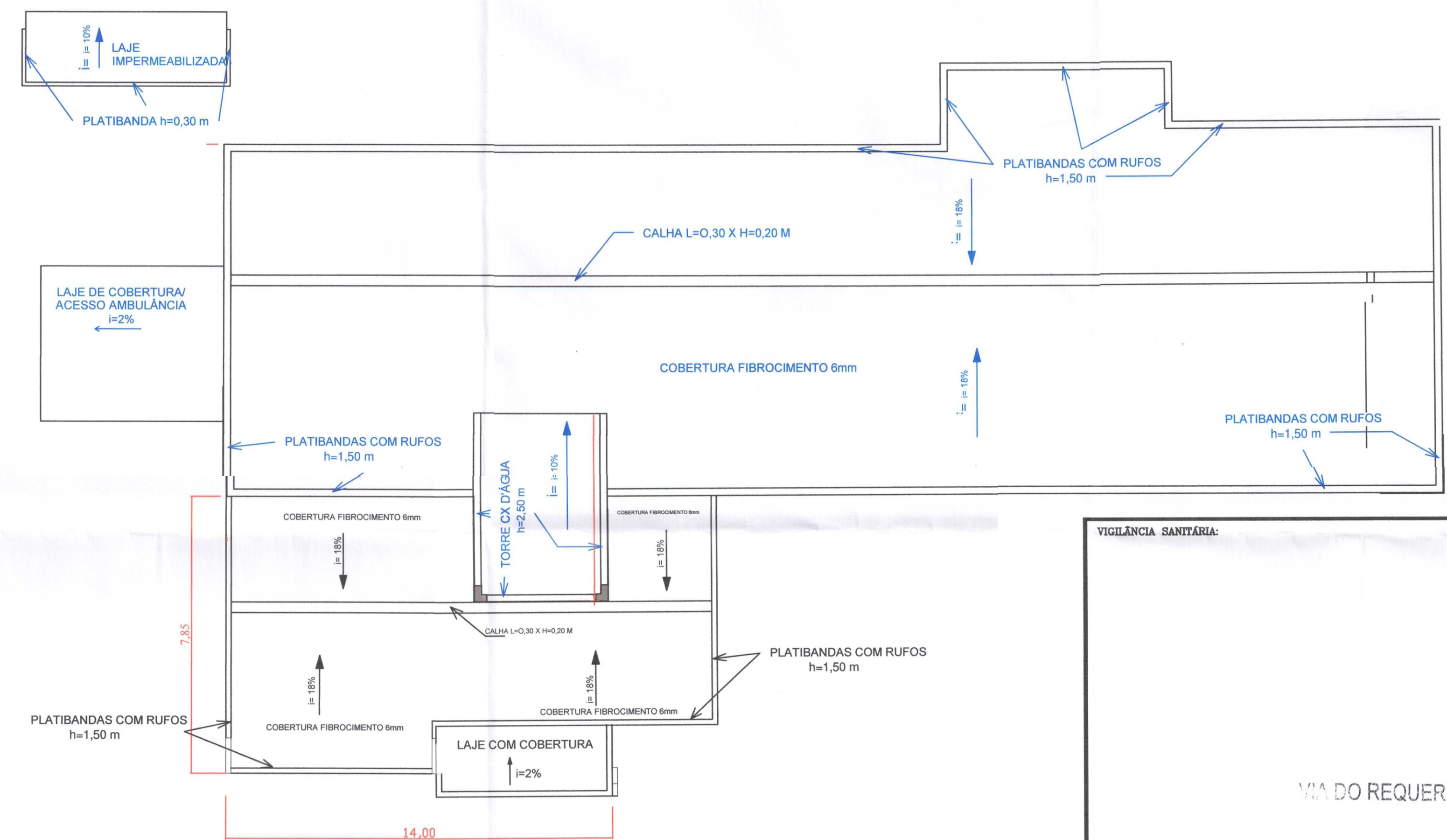

2 COBERTURA
 1:50

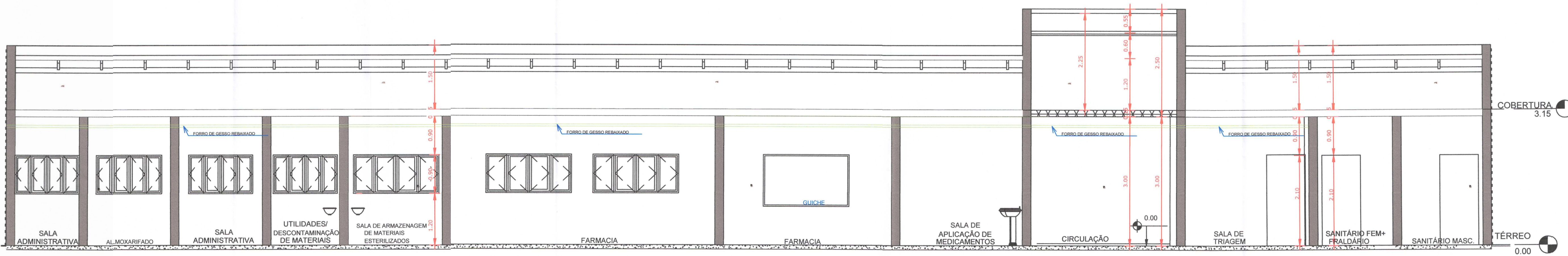

4 CORTE C
 1:50

NOTA: TODA A EDIFICAÇÃO POSSUI FORRO DE GESSO REBAIXADO;

VIGILÂNCIA SANITÁRIA:

VIA DO REQUERENTE

Secretaria de Estado da Saúde DAPES/COVISA/DAV
 Protocolo nº 19.528.443-0
 Relatório nº 024/2024-645
 O Projeto Básico de Arquitetura (PBA) atende à legislação sanitária vigente.
 Curitiba, 29/01/2024

Paulo Engelman Caminski
 Arquiteto e Urbanista (CAU 10192-0)
 DAPES/COVISA/DAV

OBRA: AMPLIAÇÃO NA UNIDADE BÁSICA DE SAÚDE JARDIM PRIMAVERA	LOCAL: NOVA ESPERANÇA DO SUDESTE - PR
PROPRIETÁRIO: MUNICÍPIO NOVA ESPERANÇA DO SUDESTE - ESTADO DO PARANÁ	DATA: JANEIRO/2024
ENDERÇO: LOTE Nº 36-B-1 DA GLEBA Nº 24-PR RUA MOACIR SÉRGIO ARNAUST	ESCALA: INDICADA
PROJETO: CORTES/COBERTURA/ELEVAÇÃO	ÁREA TOTAL: 524,93 M2
ESPÉCIE: ARQUITETÔNICO	FRANCHA: 03 /07